ICON MARINA

iconmarinadeleste.com

BAJO A. Bloque III. TIPO 1

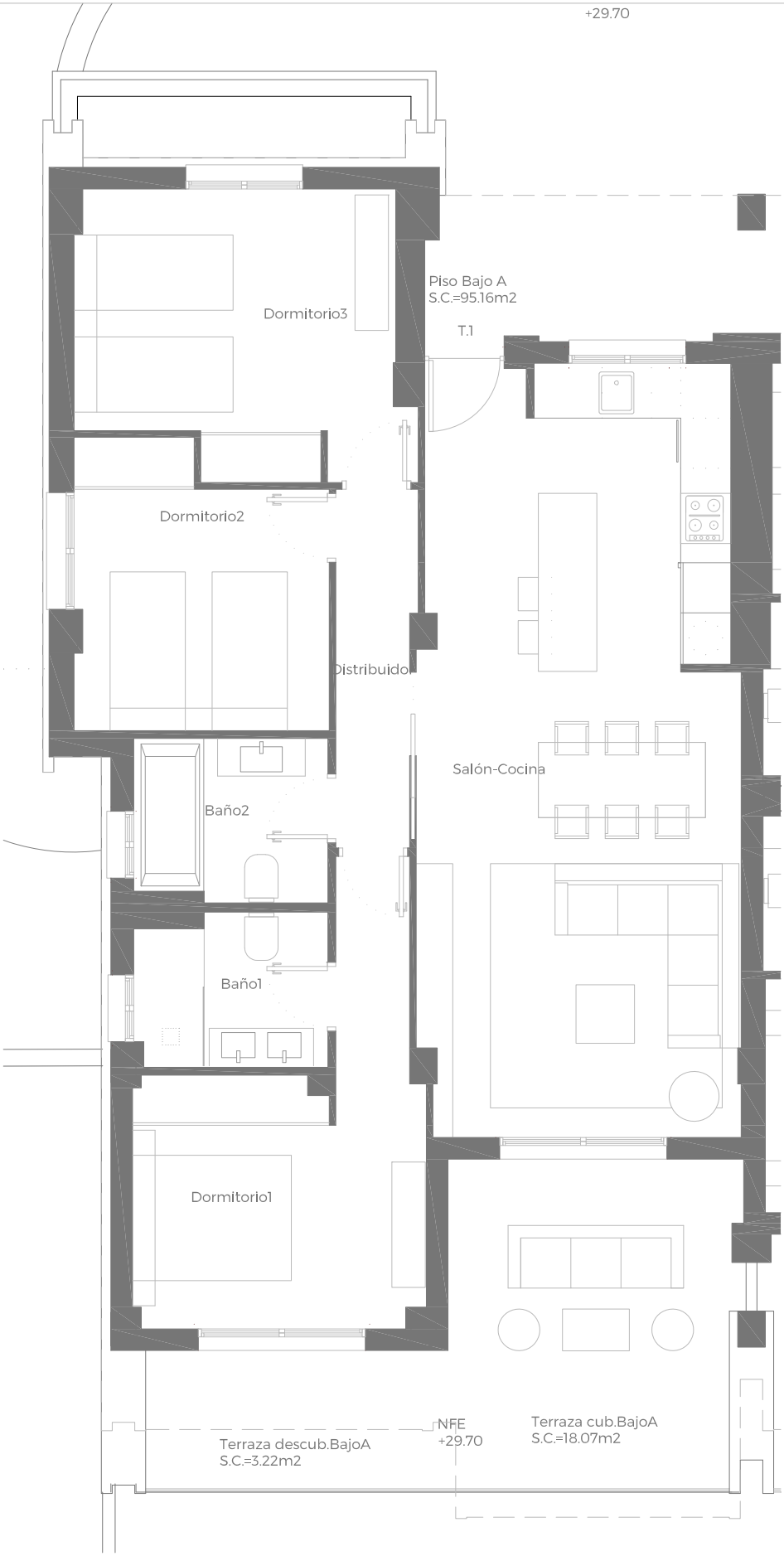

ESTE / SURESTE
PUERTO / MAR

(*) Este plano puede sufrir modificaciones en función del desarrollo de la promoción. El amueblamiento reflejado tiene únicamente efectos decorativos. La Dirección Facultativa se reserva el derecho de efectuar los cambios necesarios por motivos funcionales, estéticos y legales que pudieran producirse, sin que ello suponga una merma en la calidad de la construcción.

E. 1/75